臺灣日日新報
本日夕刊共六頁

ポートダーウイン空襲

敵機四十六機を撃墜

十三日以來海鷲の戰果

【東京發同盟至急報】大本營發表（二十日午後三時三十分）帝國海軍航空部隊は六月十三日以來四日間に亙りポートダーウインを空襲し、敵機四十六機を撃墜すると共に敵殘存軍事施設に大損害を與へたり、本攻撃に於て我方二機を失へり

濠洲孤立化に拍車

戰闘經過

【東京發同盟】帝國海軍航空部隊は六月十三、四、五、六日の四日間に亙り[illegible]より成る大編隊を以て大濠洲北岸の要衝ポート・ダーウインを空襲し敵が南方戰より後退しつつあった[illegible]機と交戰、四十六機を撃墜すると共に[illegible]軍事施設に必中彈を集中しこれに大損害を與へわがソロモン[illegible]二十二[illegible]作戰と相俟ち濠洲の孤立化に拍車をかけた、本空襲において撃墜の敵機四十六機はカーチスホークP四十型四十一機、スピットファイヤー一機、バッファロー四機である、二月十九日の初空襲から數へると實に[illegible]空襲に當る、今第一次空襲以來の戰果を綜合すると撃墜百十六、[illegible]破二十一、合計百三十七機に達し

六月十三日 わが海鷲部隊はポートダーウイン最大の飛行場たる[illegible]兵舍に命中彈を浴せ七、八ヶ所より火災を起さしめた[illegible]P四十型十三機を撃墜した

六月十四日 [illegible]引續き同飛行場、[illegible]殷を爆撃、[illegible]P四十型十機と空戰し八機を撃墜

六月十五日 [illegible]十一ヶ所より火災を起さしめ[illegible]P四十型十六機と交戰し[illegible]

六月十六日 [illegible]ポートダーウイン港に碇泊中の[illegible]スピットファイヤー一、バッファロー四、計八機を撃墜するの戰果を[illegible]

府技師陞任發令

泰へ同盟慶祝使節團

特派大使に廣田元首相

【東京發同盟】帝國政府は過般のタイ國防日泰同盟條約締結の慶祝使節ピヤ・ペホン中將一行の來訪に對する答禮を兼ね日泰親善のため日泰同盟慶祝使節團をタイ國に派遣することとなり元首相、外相廣田弘毅氏を特派大使としこれを輔佐するため日タイ親善の功勞者たる元駐タイ公使矢田部保吉氏を特命全權大使とする使節並に外務、陸海軍其他を代表する隨員を決定、上奏御裁可を經て二十日午後四時情報局發表（二十日午後四時）タイ國政府に於ては先般前[illegible]に應ずる我國の決意を表明しタイ國の協力を求める等であるがタイ國朝野を擧げ大東亞建設に協力するの意を表した[illegible]

廣田特派大使

◆日タイ同盟慶祝帝國使節團編成左の如し
特派大使 從二位勳一等 廣田弘毅
特命全權大使 從三位勳三等 矢田部保吉
隨員
外務省嘱託 [illegible]
[illegible]

泰國財政の基礎磐石

日泰間の提携益々緊密

【バンコック二十日發同盟】日泰同盟締結以來[illegible]

因縁深い泰國

廣田特派使節談

第二の故郷

矢田部大使談

セバストポリ陷落迫る

獨軍腹背から猛攻續く

【ベルリン十九日發同盟】[illegible]

獨軍全要塞を陷る

【ベルリン十九日發同盟】[illegible]

英米會談の主要議題

聯合國の悲觀材料山積

【ストックホルム十九日發同盟】[illegible]
一、船舶不足
一、北阿戰局の不振

聯合國の指導權

倫敦から華府へ

外紙報道

【ベルリン十九日發同盟】[illegible]

非難からの逃避行

【ローマ十九日發同盟】[illegible]

泰に專任外相

現外務次官昇格

【バンコック二十日發同盟】[illegible]

日泰人を乘せ

グ號紐育出帆

【リスボン十九日發同盟】[illegible]

緬甸中央行政機關

設立委員初打合會

【ラングーン二十日發同盟】[illegible]

兩首腦密かに會談

【リスボン十九日發同盟】チャーチル、ルーズベルト兩首腦の[illegible]

大東亞建設審議會の新委員發令さる

各省別委員會幹事

四十五名を總裁指名

【東京發同盟】[illegible]

船員法施行令改正

【東京發同盟】[illegible]

海軍司政官發令

【東京發同盟】[illegible]
任海軍司政官（七等）[illegible]

比島電氣事業

蓄電委託經營の[illegible]

第三戰區の敵陣營

指揮系統全く混亂

【江西前線〇〇二十日發同盟】[illegible]

重慶の秩序紊亂愈よ深刻化

【廣東二十日發同盟】[illegible]

無駄はまだある。
戰地を思へば
無駄はまだく
きつとある。
それを見つけて
貯蓄すべきだ！
貯蓄完遂
日本電報通信社

初夏の
身嗜みと粧ひには、まづウテナバニシングでお肌を養ひませう……
ウテナクリーム

六月號
不動産時報
防空建築を語る
都市生活と住居費
不動産鑑定講座
全國貸家組合結成狀況
不動産經濟研究所

岡戸武平著
紅筆斬奸狀
[illegible]

日本出版文化協會推薦
蘭印に正義を叫ぶ
マックス・ハーフェラール
自修東印馬來語
馬來語基礎單語二〇〇〇
タイムス出版社

清水六之助著
日本の滑空飛行
赤堀旺宏著
日常實驗料理 上下 全二冊
東京開成館

岡邦俊著
佛教哲學概論
最新刊
宗教とは何か
宗教概論
佛教思想物語
信心銘講義
碧巖錄私語
般若心經物語
經驗的世界
青年の世界
科學人の世界
新時代の世界觀
青年の哲學
近代思想の先驅者
東洋文化と西洋文化
同文館

社說

官界新體制と その根本理念 官民互に協力すべし

臺灣工業化に即應 電氣事業を擴充强化

臺電の第二次計畫成る

機構擴充を考慮

南方進出計畫・本山臺灣青果社長談

重要產業統制會

第二次指定近く決定せん

戸稅單位の 算出割當是正の要

生活切り下げの標準は本島人に

二億貯蓄達成〝懇談會〟

中島財務局長 大澤部長 原田貯銀支配人 原田氏 有田華銀副總理 林專務官 大澤部長 有田氏 筧金融課長 安田勝次郎氏 山本事務總長 中島局長 筧課長 荒木州議 三松夫人 有田氏 大澤部長 香久府評 元田市議 頭州議 白水參謀 重田榮治氏 山本臺銀理事 香久府評 山本總長 筧課長 三松夫人 塚本夫人 山本義篤氏 關脇民信理事 山本總長

臺北商工會議所 民選議員決定

一級は立候補全部當選

開票結果

臺北商工會議所議員選擧は六月二十日午前九時より公會堂に於て執行された、午後三時投票を締切り四時半開票の結果、一級（有權者百二十四名、投票總數百十三票中有效投票百十二票で一票無效）は次の通り

一級當選者

一、古河電氣工業株式會社（大坪徹心） 五三票

二、合資會社山本商店（山本義尭） 四九票

三、株式會社松本商行（松本銀三） 四七票

四、株式會社盛進商行（廣瀨政二） 四六票

五、株式會社桑田商店（桑田剛助） 三二票

六、星加彥太郎 二七票

七、村崎長昶 二二票

八、臺灣日產自動車株式會社（海野幸德） 二一票

九、林松槙 一四票

十、東作霖 一三票

二級當選者

一、奧村文市 四八〇票

二、川本秀助 四〇三票

三、三好正雄 四〇〇票

四、江里口秀一 三九三票

五、楊接枝 三九二票

六、合名會社宮內商店（宮內進一） 三八五票

七、株式會社林瑞記（林德旺） 三八二票

八、田川春金 三七二票

九、吉岡清一 三七〇票

十、謝火爐 三七〇票

金融統制規程立案

彰化商議所

南方棉作技術員

臺南で指導講習會

パルプ工業へ朗報

旭電化で鹽素製造開始

大阪の南方院

八月から本格的活動を開始

蔗作成績成功す

新竹州下の原料甘蔗發育狀況

大東亞資源館

東京に新設決定

害蟲驅除豫防

臺中州の計畫

南方セメント

來春迄に竣工

五倍子の公價改訂問題

競麻栽培獎勵打合會

商況（二十日）

商內閑散 保合商狀

株式 兜町前場況

東京長期前場 [illegible]

東京短期前場 [illegible]

東京長期總取組 [illegible]

東短取組喰合 [illegible]

東京銀行實株 [illegible]

東京國債前場 [illegible]

大阪長期前場 [illegible]

大阪短期前場 [illegible]

大阪短期日步 [illegible]

《北濱展望》 [illegible]

支那語雜誌 六月號 主幹 拓大教授 宮原民平

朔日語指南

治せ 肺病 ろくまく 先づ 熱 せき 痰 を去れ 無代進呈 サムゲシン

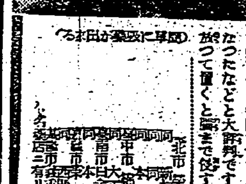

鼻病 手軽に出來るビサン療法 記憶力まで惡化する 頭を惡くする！ 惡化すると 小判屋

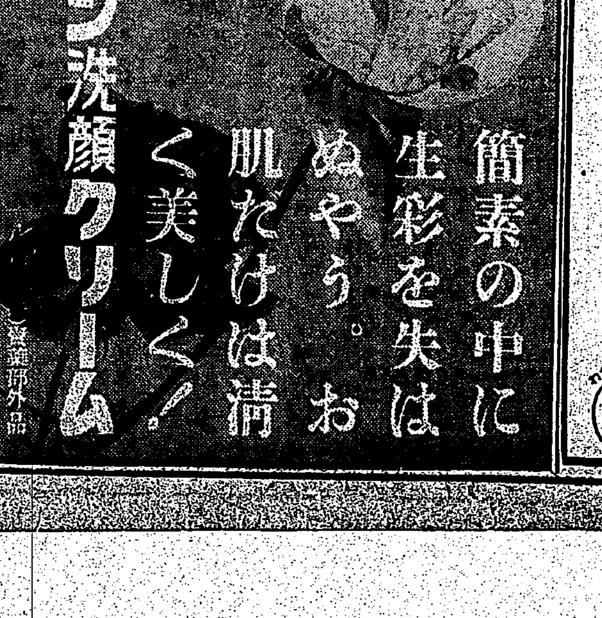

体力と脳力に！ 產業戰士を護る 全肝臓强力榮養 エーデーは体力增强に不可缺のホルモン・グリコーゲン・アミノ酸、頭腦榮養となる燐・カルシウムを含有する上に、造血素・ビタミンB₂・ビタミンA・Dに富み呼吸器病を防ぐ效果も肝油以上ですから、夜業や强度勞働に從事する人の疲勞を輕減し能率を上げる效に賞用されます

肋膜炎・衰弱・貧血・疲勞

農林省（水產試驗場）創製 エーデー

志願兵制度 發表以來けふ滿一年
晴の入所日迫る
督府訓練所の準備整ふ

燃ゆる愛國心育む
初代石川訓練所長語る

精魂を注いで訓練
主任教官岡江氏談

『街頭移動展』花蓮港で好評

三勇士弔ふ
吉野庄葬嚴修
吳陸軍軍屬の莊葬

蔭の功勞者に
兵器火薬製造に日夜精勵
晴れの勳章授與
きのふ東京第一造兵廠で傳達式

東京第一造兵廠		
工長	村松源太郎	勤續四六年
同	關戶利吉	勤續四一年
副長	井上喜三郎	勤續三九年
工長	長野治吉	勤續三三年
副長	中山仙藏	勤續三一年
工長	山田幸太郎	勤續三〇年
名古屋造兵廠		
工長	柳沢賢順	勤續三二年
同	水谷勝吉	勤續三六年
同	熊谷幸吉	勤續三四年
大阪造兵廠		
工長	野々村清一	勤續三二年
同	相宋四郎	勤續三四年
同	森田勝太郎	勤續三五年
小倉造兵廠		
工長	島本照造	勤續三六年
同	松永信一	勤續三六年
同	大熊米吉	勤續三〇年

現地を行く 兵隊激闘譜
炎天素裸で架橋作業
木橋に墨痕淋漓・日本文字
勞務奉公團の卷 本社特派員記 四

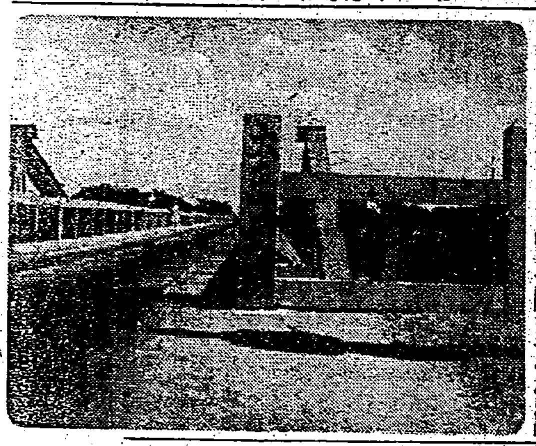

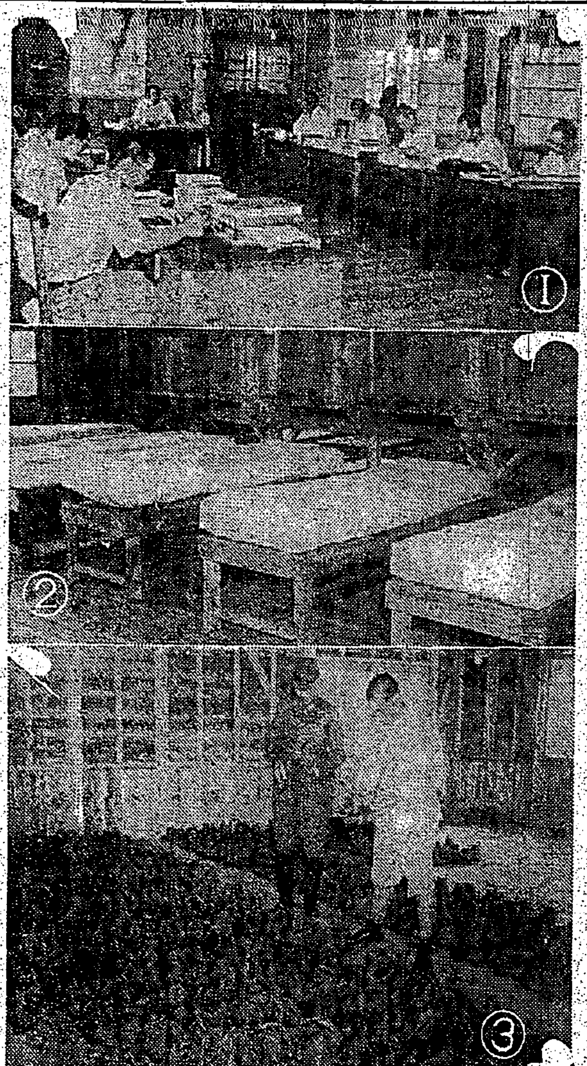

準備成る志願兵訓練所（1）陣容を整ふ職員室（2）内務班（3）到着した訓練所の靴

皇奉新竹市支會
參與奉公會
きのふ開催

大東亞戰爭下初の汕頭更生記念日迎へ
けふから三日間 盛大な祝賀行事擧行

長期戰下 不退轉の教育精神昂揚
各種鍛錬行事を實踐
鍛錬の夏休みを善用せよ

戰時下唯一人の

"日本の戰捷に驚歎"
投降劉中將と一問一答

スマトラへの郵便物
名宛記載方變更

實彈使用し映畫製作
"香港攻略製作の苦心" 日映・六車氏寄臺談

阿片戰爭

炎熱の下

故狩野領事告別式
きのふ官民多數參列嚴修

立派な肥料に "塵埃" 更生
臺北州農會で斡旋配給

胃腸に照內木

軟式庭球選手權大會

全臺灣女子中等學校庭球大會

銃後奉公 無盡で貯蓄 有利で樂しい
臺灣勸業無盡株式會社

わきが ニキビが取れて色白くなる 自宅無代新療法進呈

ラジオ

謹啓私儀上京中ハ格別ノ御高配ヲ忝フシ難有厚ク御禮申上候漸ク用務ヲ終ヘ本日歸臺法律事務ニ專念可仕右不取敢御禮ノ御挨拶迄如斯御座候
昭和十七年六月十八日
辯護士 古屋貞雄

御挨拶
昨年九月以來南方方面ヘ出張中ノ處一昨十九日無事歸臺仕候間留守中ノ御無沙汰ヲ謝シ御挨拶申上候
臺北市本町三丁目十一番地
竹腰進一

戰時だ働かう 水蟲に 特效藥 パンピン
北部代理店 東京堂藥局
中南部代理店 長谷川長衛商店

專門花柳病科 周磐石
臺北市本町二丁目（出入口）
電話 五五三二番

高砂ビール
體位向上 元氣潑剌
高砂生ビール

女子事務員採用
一、年齡 二十五歲以下內地人
一、資格 高女卒程度
一、人員 若干名
臺灣ゴム株式會社

豆腐の製造は是非
固形苦汁を
島內產 製品豐富
南日本化學工業株式會社 安平工場

會葬御禮 狩野佐和子

母よし儀療養中ノ處大病院ニテ病氣六月二十日午前十時五十分死去致候間茲ニ生前ノ御厚誼ヲ謝シ此段御通知申上候
男 岩田元次
友人 戶村素平
木村增太郎
三田村武治
代 森永末尾

會葬御禮 潁川增福

工事入札公告
總督官房會計課

天津行女給募集

父 平島茂樹儀（苔名鄭玉樹）療養中ノ處臺北帝大醫學部附屬病院ニテ病氣六月十九日午後十一時十分永眠致候間茲ニ生前ノ御厚誼ヲ謝シ此段御通知申上候
昭和十七年六月二十一日
嗣子 平島宏機
妻 蓮照子
親戚 金阿龍
鄭坤根
鍾壬通
張龍山
友人 鄭二癸
今野亮一
天津次郎
齋藤定嘴
周水德
代 陳澗

會葬御禮 和田

決戰下銃後の護り堅し

隣人愛に感激の勇士

高雄に咲いた戰線、銃後を結ぶ美談

【高雄電話】郷土高雄が生んだ熱血勇士の純情な美談――この程○○部隊の出征軍人八氏から森川高雄市兵事課長の手許に一通の書留郵便が届けられた、開封して見ると金五圓の小爲替と次のやうな手紙が同封されてあつた

私は高雄市大港埔一六九に居住して居りました者ですが同番地の玉井一男氏御夫婦が私達出征兵士の遺家族に對する御親切な御援助の程は唯々感激の他は御座いません、これは私たち出征兵士の家族だけでなく隣組の一員としてあらゆる努力を盡されて居ります、玉井氏と私は同じ日本水產に勤務致して居た者ですが、御召に預りいよいよ出發のとき、私の家内は臨月にて今日か明日かと云ふ時で御座いました、私の出征した十二日目に女子を安產いたしましたその間玉井夫人は毎日のやうに家内の容態を氣遣ひ洗濯から掃除に至るまで面倒を見て頂き親にも勝るお世話にあづかりました、お蔭樣で私は何等後顧の憂ひも無く元氣で御奉公致して居ります、ついては御恩返しのしるしとして先頃心ばかりのことを致させて頂きましたが、[illegible]何一つ受け取つて頂けず[illegible]心苦しきままに同封の金五圓也は私が軍務で頂いた俸給の一部で誠に僅少ですが適宜の方法で玉井氏御夫妻に傳達して頂きたくお願ひ致します云々

森川兵事課長は直ちに玉井氏の出頭を求め[illegible]氏の志を傳へて小爲替を渡さうとした處

「飛んでもない話です、私は銃後の人間として、ただ、するだけの事をしただけです、以前[illegible]召しましたが[illegible]のため半年ほどで解除になり本當に國家に對し申し譯がないと思つてゐた矢先のことです、今後も出來るだけのことは致しますから、その小爲替を受取ることだけはお許しを願ひ度い」

とて受けとらず、森川兵事課長の肝煎りで恤兵金として献金することとなし同氏は晴々しい顏をして歸つて行つた

國民貯蓄懇談會

臺中で目標貫徹を申合

【臺中電話】臺中州下各市郡の三[illegible]國民貯蓄懇談會は十九日午前九時臺中市[illegible]に開催された[illegible]

逞し青年の意氣

道路修理に"汗の奉仕"

【臺北電話】[illegible]

街庄財政強化

[illegible]

南投部壯丁

團員に相撲

【南投電話】[illegible]

赤誠の獻金

軍司令部（廿日）

國防獻金　[illegible]

海軍武官府（十九）

恤兵獻金　[illegible]

戰線の"夫"を激勵

健氣・高砂義勇隊員の妻

【新竹電話】新竹州下より出征せる高砂義勇隊員の留守宅を廻る美談佳話……次の二件は州理蕃課に報告があり銃後女性の鑑として課員を感激せしめてゐる

その一　大溪郡角板山ハプン社出身岡野弘君はこの程妻タキ子さんに『近頃我々の隊は歸還するらしいとの噂がある』と認めてあつたのでこれをみたタキ子さんは假令噂にもしろ歸還などとの言葉を口にすべきではありません出發の時の雄々しい覺悟を忘れたのですか、我男の身は皇國に捧げたもの、假令萬一のことがあらうとも私は決して驚きません、私も子供も元氣です、どうか歸還するなどとは夢にも考へず御奉公して下さい

との意味の返事をなしたことが判明した、因みに岡野君は出征前[illegible]採用出來ないといふのを懇請して參加したもの、當時タキ子さんは身重の體で子供は同君出征後誕生したものである

その二　竹東郡ロッコ社出身川端一郎君妻初子さんはたつた一人の男の子が死亡したので駐在所から通知しようとしたところ『夫は今戰つてゐる最中です、子供の事位心配させたくはありません』と悲しみを一人の胸に秘め夫への通知を中止させた

埔里國語の家座談會

【埔里電話】[illegible]

高雄市防訓好成績

【高雄電話】[illegible]

教員不足解消へ

新教員百廿七名巣立つ

【臺南電話】[illegible]

南投街に"軍國の妻"

【南投電話】[illegible]

貯蓄奬勵へ

澎湖廳で協議會

【馬公電話】[illegible]

國民貯蓄大會

東港郡各信組で

【東港電話】[illegible]

今日だけは天下晴れての列の人

[illegible]

臺南州國民道場訓

入所者の"精神生活信條"成る

【臺南電話】[illegible]

▲道場訓　[illegible]

▲道場規　[illegible]

志願兵制度發表

一周年を迎へ・坂口知事談發表

【高雄電話】[illegible]

部隊將兵慰問使

梁井文教局長等臺東へ

【臺東電話】[illegible]

國民兵錬訓練　[illegible]

森田知事部隊慰問　[illegible]

志願兵合格者

羅東郡の壯行會

【羅東電話】[illegible]

愛の赤道（99）

竹田敏彦　作
都竹伸一　畫

二つの影（11）

[illegible]

本邦唯一
胃腸によい
イースト菌
純粹培養

今日の映畫
[illegible]

萬媒
[illegible]

農林省（[illegible]）の
健民榮養劑
結核・貧血
疲勞・弱視

子宝擧げて
お國に御奉公
これが御婦人生涯の幸福です
婦人科薬
命の母
笹岡省三藥房

外交時報
六月上旬號（定價六十錢）
ソ聯の展望…
東亞建設と教育文化…
英・印關係の前途…
米英陣營の反撥目標…
新戰局とソ聯…
經濟政策の史的變遷…
印度の國家と諸政黨…
大東亞的視野と施策…
大東亞戰爭の一考察…
文化指導の問題…
獨ソ軍激戰進行…
大東亞戰詳史（第十一）…
國際外交半月日誌…
外交時報社

中野高等無線電信學校
校長 沖貞男

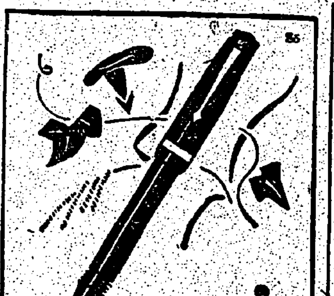

不快な皮膚病
一歩進んだ皮膚病薬
斷然好評！
本舗 守田治兵衛

ことば ウヰスキーといふ
ゲール古語のウヰスゲベーダ、意味は、ウヰスゲは水ベーダは生命、いのちの水。これが訛つてウスケボウ更に單純化してウヰスケ。そしてウヰスキーとなつた。
サントリーウヰスキー
壽屋

ゴコーのかほり
髪の臭みを消して薫髪にする頭髪香水

ゴム工業各種機械製作販賣
帝國合金製作所

丸鋸・帯鋸
製材木工機械
長き歴史を誇る、大阪唯一の信用ある店
弘瀬商店

東映
映寫機用電球
エキサイター用電球
各種スタヂオ電球

白色
ジュジュクリーム
これまでに白色法に成功しなかつた方に

母子保健の徹底！
大東亞戰爭の完遂は先づ日本民族の増強から――
ビオカルク
コロイド製藥株式會社

胃腸病　中風　ばい毒　りん病
軽い内なら治りが早い
経過の良く無い方を

肺病
全快者

虎
眼病
ツキ目に眞珠の目ぐすり

・カタログ贈呈・

正確な計算・これが凡ゆる計畫の根源です。
×÷＋－どんなに煩雜な計算も國產タイガーの優秀な機能によつてのみ正確に而かも極めて簡便迅速に處理されて行きます。
タイガー計算器
タイガー計算器販賣株式會社臺灣出張所

臺灣日日新報
本日夕刊共六頁

ポートダーウイン空襲

敵機四十六機を撃墜

十三日以來海鷲の戰果

【東京發同盟至急報】大本營發表（二十日午後三時三十分）帝國海軍航空部隊は六月十三日以來四日間に亙りポートダーウインを空襲し、敵機四十六機を撃墜すると共に敵殘存軍事施設に大損害を與へたり、本攻撃に於て我方二機を失へり

濠洲孤立化に拍車

戰鬪經過

【東京發同盟】帝國海軍航空部隊は六月十三、四、五、六日の四日間に亙り戰鬪機、爆撃機より成る大編隊を以て大濠洲北部の要衝ポート・ダーウインを空襲し敵が南方前線より集中しつつあった新鋭機と交戰、四十六機を撃墜すると共に敵殘存軍事施設に必中彈を集中しこれに大損害を與へ、わがシドニー空襲作戰と相俟ち濠洲の孤立化に拍車をかけた、本空襲において撃墜した四十六機はカーチスホークP四十型四十一機、スピットファイヤー一機、バッファロー四機である、二月十九日の初空襲から數へると實に第十六次…九次空襲に當る、今次一大空襲以來の戰果を綜合すると撃墜百十六、撃破二十一、合計百三十七機に達し…

六月十三日 ポートダーウイン最大の飛行場…
六月十四日 …
六月十五日 …
六月十六日 …

府技師歷任發令

泰へ同盟慶祝使節團

特派大使に廣田元首相

【東京發同盟】帝國政府は過般のタイ國訪日親善使節ピヤ・ペホン中將一行の來訪に酬ゆる意味を兼ね日泰兩國間の親善關係増進のため日泰政府同盟慶祝使節團をタイ國に派遣することになり元首相、外相廣田弘毅氏を特派大使としこれを輔佐するため日タイ親善の功勞者たる元駐タイ公使矢田部保吉氏を特派全權大使とする使節並に外務、陸海軍其他を代表する隨員を決定、上奏御裁可を經て二十日午後四時情報局より左の如く發表された、右特派大使一行は近く東京を出發の豫定であるがタイ國朝野は使節團を迎へ東亞共榮圏建設に邁進する兩國の決意を披瀝しタイ國の協力を求める筈である

情報局發表（二十日午後四時）タイ國政府に於ては先般ピヤ・ペホン中將を首班としダムロン司法大臣、サニット無任所大臣等より成る使節團を帝國に派遣し日泰同盟成立に對する慶祝の意を表したる所、今般帝國政府に於ては右に對する答禮のため元總理大臣從一位勳一等廣田弘毅を特派大使とし特命全權大使矢田部保吉以下より成る使節團をタイ國に派遣することとなれり、本特派大使の派遣が同盟の契りを愈々強固ならしめ日泰兩國の友好關係の強化增進に寄與すること大なるべきを期待するものなり

廣田特派大使

◆日タイ同盟慶祝帝國使節團要員
從一位勳一等 廣田弘毅
從三位勳三等 矢田部保吉

泰國財政の基礎磐石

日泰間の提携益々緊密

【バンコック二十日發同盟】日泰同盟締結後日本よりの廣田特派使節團派遣と相俟って日本の好意ある措置に對し泰國民は双手を擧げて感謝の意を表してゐる、殊に日泰間が單に政治軍事上のみならず經濟金融方面においても提携を益々緊密にし泰國の財政金融の基礎を磐石ならしめつゝあることに深い感謝を表してゐる…

因緣深い泰國

廣田特派使節談

第二の故鄕

矢田部大使談

第三戰區の敵陣營

指揮系統全く混亂

【江西前線〇〇二十日發同盟】…

重慶の秩序紊亂愈よ深刻化

セバストポリ陷落迫る

獨軍腹背から猛攻續く

【ベルリン十九日發同盟】…

獨軍全要塞を陷る

【ベルリン十九日發同盟】…

英米會談の主要議題

聯合國の悲觀材料山積

【ストックホルム十九日發同盟】…

一、北阿戰局の不振
一、船舶不足

聯合國の指導權

倫敦から華府へ

外紙報道

【ベルリン十九日發同盟】…

非難からの逃避行

【ローマ十九日發同盟】…

泰に專任外相

現外務次官昇格

【バンコック二十日發同盟】…

日泰人を乘せ

グ號紐育出帆

【リスボン十九日發同盟】…

緬甸中央行政機關

設立委員初打合會

【ラングーン二十日發同盟】…

各省別委員會幹事

四十五名を總裁指名

大東亞建設審議會の新委員發令さる

【東京發同盟】…

船員法施行令改正

【東京發同盟】…

兩首腦密かに會談

【リスボン十九日發同盟】チャーチル、ルーズベルト會談に關し…

海軍司政官發令

【東京發同盟】…

遞電委託經營の比島電氣事業

戰地を思へば
無駄はまだある。無駄はまだまだくきっとある。それを見つけて貯蓄すべきだ！
貯蓄完遂
日本電報通信社

初夏の
身嗜みと粧ひには、まづウテナバニシングでお肌を養ひませう……
ウテナクリーム

六月號
不動産時報
價五〇錢
防空建築を語る
全國貸家組合結成狀況
不動產經濟研究所

岡戸武平著
紅筆斬奸狀
奥川書房

日本出版文化協會推薦
蘭印に正義を叫ぶ マックス・ハーフェラール
自修東印馬來語
馬來語基礎單語二〇〇〇
タイムス出版社

日本の滑空飛行
清水六之助著
日常實驗料理 上下 全二冊
赤堀旺宏著
東京開成館

佛教哲學概論
岡邦俊著
最新刊
宗教とは何か
宗教概論
佛教思想物語
信心銘講義
碧巖錄私語
般若心經物語
經驗的世界
青年の世界
科學人の世界
新時代の世界觀
青年の哲學
近代思想の先驅者
東洋文化と西洋文化
同文館